

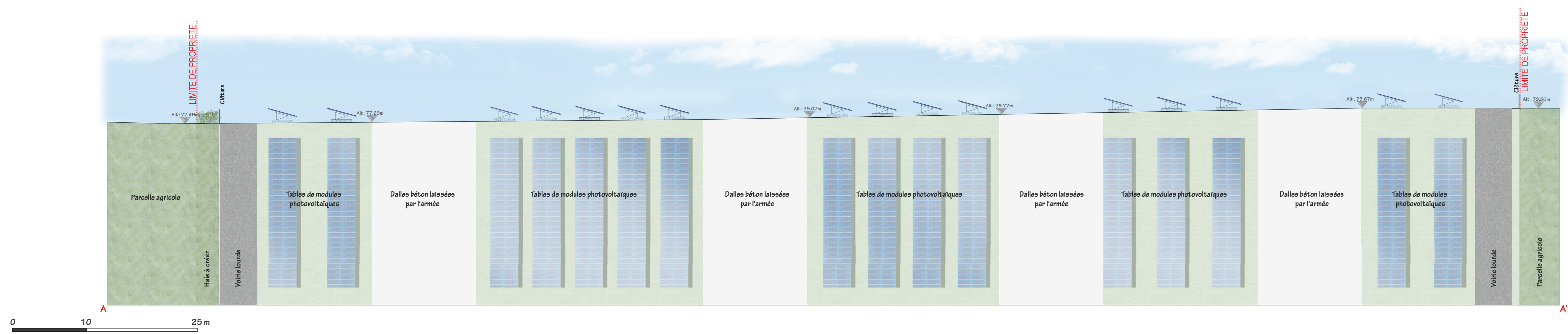

PC3.3 - COUPES D'IMPLANTATION DES PANNEAUX

COUPE AA' : NORD / SUD DES PANNEAUX PHOTOVOLTAIQUES - échelle 1/250e

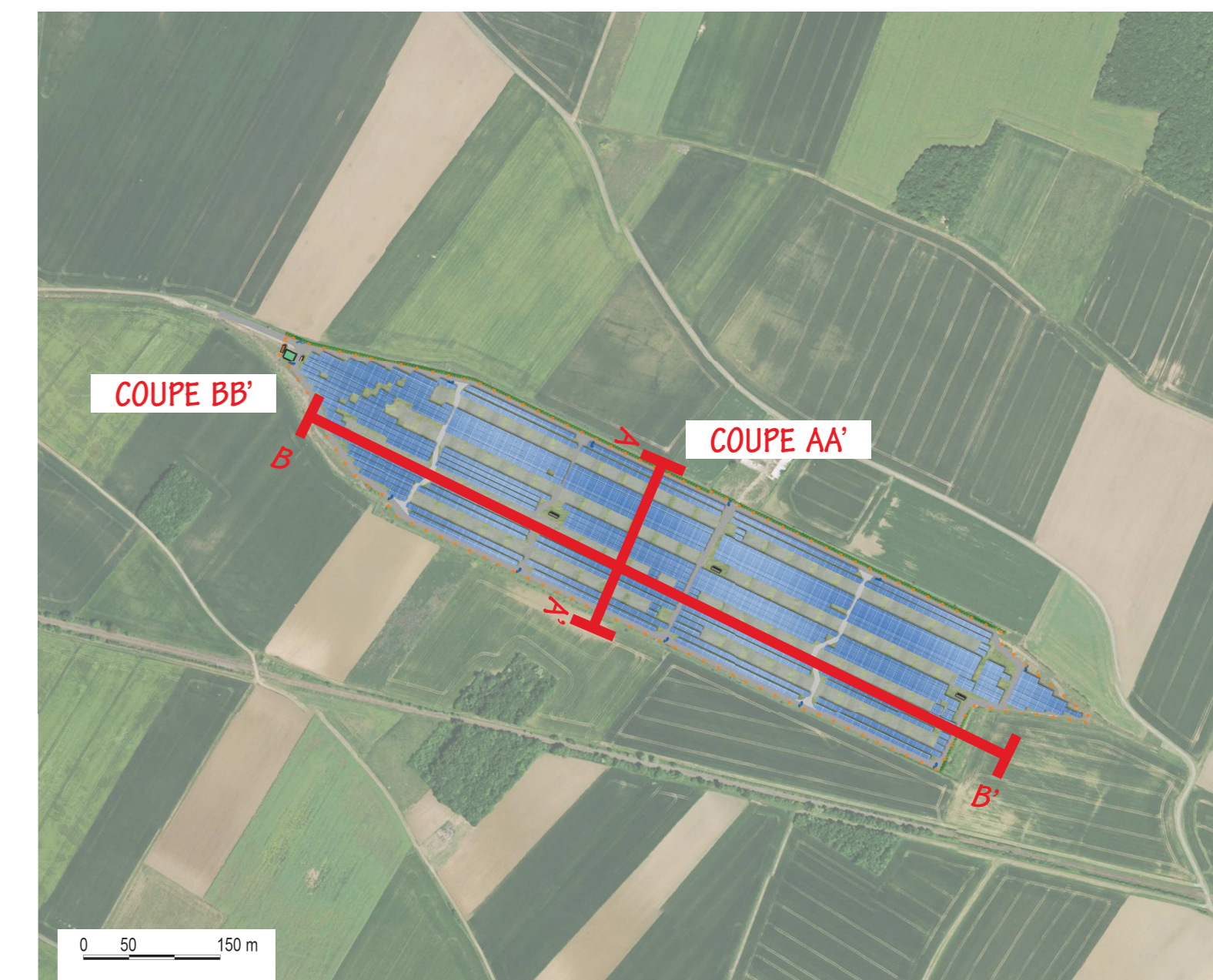
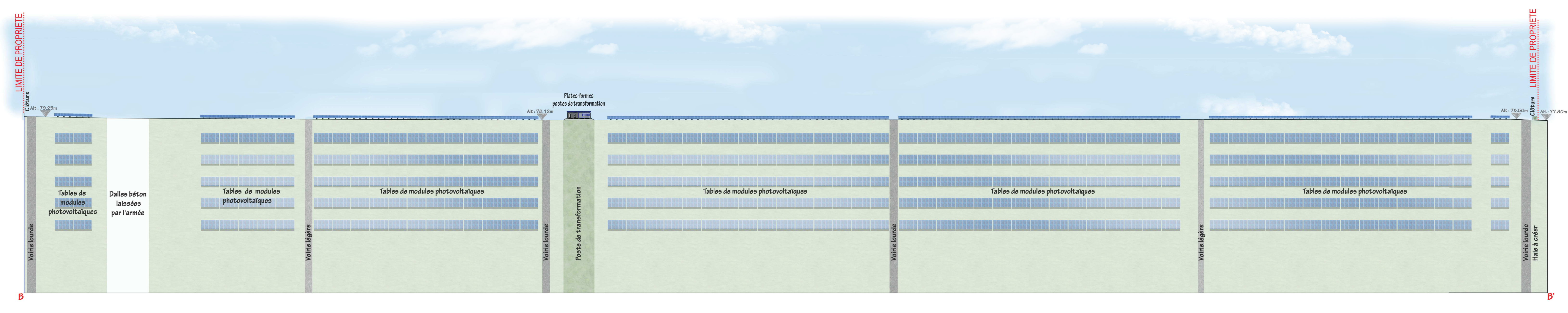

COUPE BB' : OUEST / EST DES PANNEAUX PHOTOVOLTAIQUES - échelle 1/1000e





SCP ZBR
Architecture - Urbanisme - Paysage
agence architecturale

CONSTRUCTION D'UNE CENTRALE PHOTOVOLTAÏQUE
TIPER 2 (SAINT-LEGER-DE-MONTBRUN)

| | | | |
|-----------------|---------|---|---|
| MATRE D'OUVRAGE | URBA 34 | 75 ALLÉE WILHELM ROENTGEN CS 40935 - 34961 MONTPELLIER CEDEX 2 | |
| MATRE D'OUVRE | ZBR | architecte urbanisme paysage | SCP ZBR de la Garougarde - 35029 LYON 55 route de St-Maurice de Gourdon - 01500 MEXIMIEUX Tel : 04 78 83 61 87 Fax : 04 78 83 64 82 Mail : agence.zbr@urba.fr |

DOSSIER DE DEMANDE DE PERMIS DE CONSTRUIRE

COUPES D'IMPLANTATION DES PANNEAUX



n° dossier
16 041

phase
PC

indice

date

n° plan
02

Echelle

| | | | |
|--------|---------------|----------------------------|-------------|
| ### | Novembre 2016 | Plan original | XX |
| Indice | Modifié le : | Objet de la modification : | Destinateur |